System szynowy ISA

System szynowy ISA składa się z szyn instrumentalnych typu **MODUR, EUROSTANDARD**, mocowanych bezpośrednio do ściany oraz elementów do podtrzymywania wyposażenia medycznego, w tym: półki, tacki, wieszaki, parawany, zapewniając ergonomiczną organizację przestrzenną aparatury i sprzętu.

Przekroje szyn instrumentalnych:

- **MODUR: 10 x 30 mm**, wykonana z profilu aluminiowego anodowanego
- **EUROSTANDARD: 10 x 25 mm**, wykonana ze stali kwasoodpornej gat. 0H18N9

SZYNA INSTRUMENTALNA MODUR I EUROSTANDARD

Szyna instrumentalna MODUR typ MD-01

Szyna instrumentalna EUROSTANDARD typ MD-02

UCHWYTY UNIWERSALNE NA SZYNĘ MODUR I EUROSTANDARD

USU-01 standard

EL50/USU-01

EL50-165/USU2-01

USU-02

EL50/USU-03

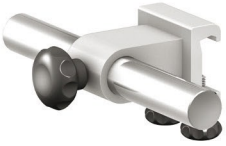

EL50/USU2-01

EL50-300/USU2-01

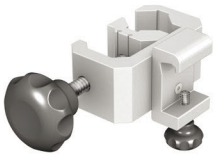

USU-02PZ/USU-01